

## Gram Dampsperre® m/heftkant

### Tak

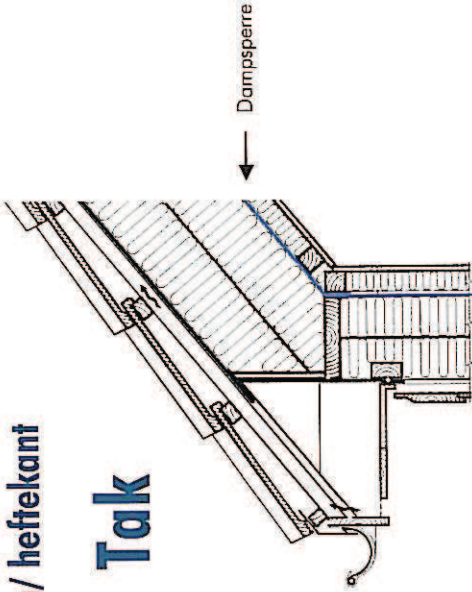

- Trekkes inn i tak, for å hindre punktering fra elektriske installasjoner, rør etc.
- Heftekant gjør det enklere å montere
- Alle skjøter skal overlappes min 200 mm, og tapes med Gram Byggtape -kan også varmluftsveises
- Skjøter skal klemmes mot fast underlag med klemlister
- Rundt kanaler og rør som føres igjennom dampspærren er det viktig at det tettes godt
- Taket fores deretter ned 50 mm hvor alle el- og rør-installasjoner legges
- Dimensjoner:
  - 2600mm x 15m 0,15mm (150µ) 39m<sup>2</sup>
  - 3000mm x 15m 0,15mm (150µ) 45m<sup>2</sup>
  - 2600mm x 10m 0,20mm (200µ) 26m<sup>2</sup>
  - 2600mm x 15m 0,20mm (200µ) 39m<sup>2</sup>
- Minimum tykkelse i tak 0,15mm

## Gram Mønefolie



- Brukes over møne eller limtredragere i åpne takkonstruksjoner
- UV beskyttet, aldriingsbestandig
- Dimensjon:
  - 500mm x 25 m 0,15mm (150µ) 12,5m<sup>2</sup>

## Gram Dampsperre® m/heftkant

### Vegg

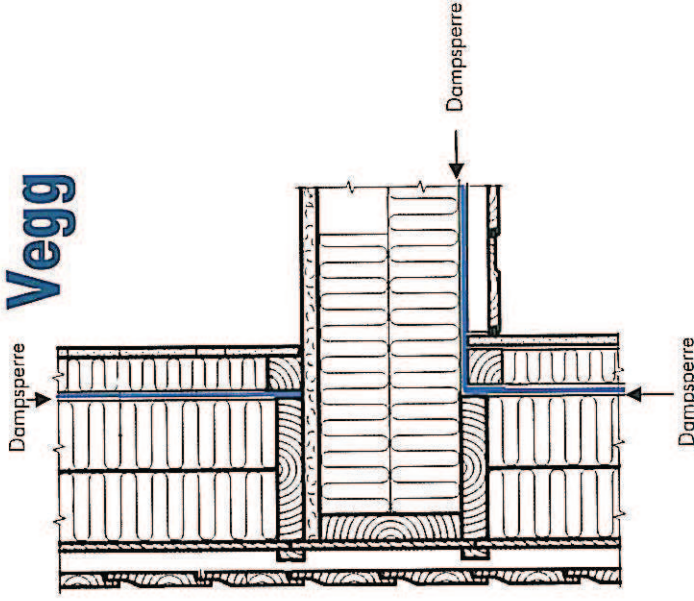

- Brukes kun på yttervegger
- Trekkes inn i vegg for å hindre punktering fra elektriske installasjoner, rør etc.
- Heftekanten gjør det enklere å montere
- Alle skjøter skal overlappes min 200 mm, og tapes med Gram Byggtape -kan også varmluftsveises
- Skjøter skal klemmes mot fast underlag med klemlister
- Rundt kanaler og rør som føres igjennom dampspærren er det viktig at det tettes godt
- Veggens fores deretter ut 50 mm hvor alle el- og rør-installasjoner legges
- Dimensjoner:
  - 2600mm x 15m 0,15mm (150µ) 39m<sup>2</sup>
  - 3000mm x 15m 0,15mm (150µ) 45m<sup>2</sup>
  - 2600mm x 10m 0,20mm (200µ) 26m<sup>2</sup>
  - 2600mm x 15m 0,20mm (200µ) 39m<sup>2</sup>
- Minimum tykkelse i vegg 0,15mm

# Monteringsveiledning Gram Dampsperre®

for vegg, tak og golv



Teknisk godkjent av  
Sintef/Byggeforsk



**Tommen Gram®**